

志段味西・吉根学区

- ★ …子育てサロン
- 保 …保育所
- 幼 …幼稚園
- 📖 …おすすめスポット
- 🏫 …認定こども園
- 🚒 …指定避難所、指定緊急避難所



地域子育て支援拠点 / 吉根学区

★ **きらきら スカイ**

場所	認定こども園スカイ (桔梗平一丁目408-1)
日時	月～金 9:30～14:30
内容	フリースペースでの遊び

📞 連絡先 認定こども園 スカイ ☎ 739-1112



公園 / 志段味西学区

- | | | | |
|----------|---|-----------|-----------------------------|
| ① 深沢公園 | 🏠 📖 🚶 🚲 🏊 🏹 🎯 🎪 🎡 🎢 🎠 🎮 🎭 🎨 🎪 🎡 🎢 🎠 🎮 🎭 🎨 | ⑩ 平池南公園 | 🏠 📖 🚶 🚲 🏊 🏹 🎯 🎪 🎡 🎢 🎠 🎮 🎭 🎨 |
| ② 深沢西公園 | 🏠 📖 🚶 🚲 🏊 🏹 🎯 🎪 🎡 🎢 🎠 🎮 🎭 🎨 | ⑪ 平池緑地 | 🏠 📖 🚶 🚲 🏊 🏹 🎯 🎪 🎡 🎢 🎠 🎮 🎭 🎨 |
| ③ 上島公園 | 🏠 📖 🚶 🚲 🏊 🏹 🎯 🎪 🎡 🎢 🎠 🎮 🎭 🎨 | ⑫ 太鼓ヶ根北公園 | 🏠 📖 🚶 🚲 🏊 🏹 🎯 🎪 🎡 🎢 🎠 🎮 🎭 🎨 |
| ④ 太鼓ヶ根緑地 | 🏠 📖 🚶 🚲 🏊 🏹 🎯 🎪 🎡 🎢 🎠 🎮 🎭 🎨 | ⑬ 太鼓ヶ根南公園 | 🏠 📖 🚶 🚲 🏊 🏹 🎯 🎪 🎡 🎢 🎠 🎮 🎭 🎨 |
| ⑤ 日ノ後池公園 | 🏠 📖 🚶 🚲 🏊 🏹 🎯 🎪 🎡 🎢 🎠 🎮 🎭 🎨 | ⑭ 長廻間北公園 | 🏠 📖 🚶 🚲 🏊 🏹 🎯 🎪 🎡 🎢 🎠 🎮 🎭 🎨 |
| ⑥ 日ノ後緑地 | 🏠 📖 🚶 🚲 🏊 🏹 🎯 🎪 🎡 🎢 🎠 🎮 🎭 🎨 | ⑮ 長廻間公園 | 🏠 📖 🚶 🚲 🏊 🏹 🎯 🎪 🎡 🎢 🎠 🎮 🎭 🎨 |
| ⑦ 平池東公園 | 🏠 📖 🚶 🚲 🏊 🏹 🎯 🎪 🎡 🎢 🎠 🎮 🎭 🎨 | ⑯ 長廻間緑地 | 🏠 📖 🚶 🚲 🏊 🏹 🎯 🎪 🎡 🎢 🎠 🎮 🎭 🎨 |
| ⑧ 平池中央公園 | 🏠 📖 🚶 🚲 🏊 🏹 🎯 🎪 🎡 🎢 🎠 🎮 🎭 🎨 | ⑰ 吉長東公園 | 🏠 📖 🚶 🚲 🏊 🏹 🎯 🎪 🎡 🎢 🎠 🎮 🎭 🎨 |
| ⑨ 平池北公園 | 🏠 📖 🚶 🚲 🏊 🏹 🎯 🎪 🎡 🎢 🎠 🎮 🎭 🎨 | | |

公園 / 吉根学区

- | | |
|----------|-----------------------------|
| ⑱ 吉根公園 | 🏠 📖 🚶 🚲 🏊 🏹 🎯 🎪 🎡 🎢 🎠 🎮 🎭 🎨 |
| ⑲ 山島公園 | 🏠 📖 🚶 🚲 🏊 🏹 🎯 🎪 🎡 🎢 🎠 🎮 🎭 🎨 |
| ⑳ 下江公園 | 🏠 📖 🚶 🚲 🏊 🏹 🎯 🎪 🎡 🎢 🎠 🎮 🎭 🎨 |
| ㉑ 笹ヶ根公園 | 🏠 📖 🚶 🚲 🏊 🏹 🎯 🎪 🎡 🎢 🎠 🎮 🎭 🎨 |
| ㉒ 釜ヶ根北公園 | 🏠 📖 🚶 🚲 🏊 🏹 🎯 🎪 🎡 🎢 🎠 🎮 🎭 🎨 |
| ㉓ 吉根仲田公園 | 🏠 📖 🚶 🚲 🏊 🏹 🎯 🎪 🎡 🎢 🎠 🎮 🎭 🎨 |
| ㉔ 釜ヶ根公園 | 🏠 📖 🚶 🚲 🏊 🏹 🎯 🎪 🎡 🎢 🎠 🎮 🎭 🎨 |
| ㉕ 至来公園 | 🏠 📖 🚶 🚲 🏊 🏹 🎯 🎪 🎡 🎢 🎠 🎮 🎭 🎨 |

アイコンの見方

- 🚻 トイレ
- 🚰 多目的トイレ
- 🚰 水飲み場
- 🏠 アスレチック
- 🏠 砂場
- 🏠 数輪
- 🏠 自転車
- 🏠 スプリング遊具
- 🏠 プランコ
- 🏠 シーズー
- 🏠 すりばせ
- 🏠 ジャンブル
- 🏠 プレイシム
- 🏠 マウンテン

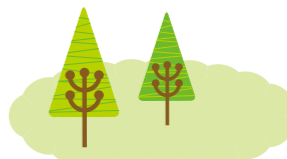

サロン / 志段味西学区

★ **しにしサロン「くぬぎ」**

場所	志段味西コミュニティセンター (泉が丘1001)
日時	7月～3月第1火曜 10:00～11:30 (8月、1月は休み)
対象者	志段味西学区在住の0歳～未就園児とその保護者
内容	高齢者と親子が楽しく過ごす共生型サロン、保健師による育児相談、保護者同士の交流・お友達づくり (状況に応じて変更する場合があります)
参加費	無料

📞 連絡先 民生子ども課 ☎ 796-4592
守山保健センター ☎ 797-5220



サロン / 吉根学区

★ **子育てサロン「いちご」**

場所	吉根準コミュニティセンター (吉根公民館) 2階 (吉根2-1705)
日時	第3金曜 10:00～11:30
対象者	吉根学区在住の未就園児とその保護者
内容	保護者同士の交流・お友達づくり、子どもたちの自由あそびの場、保健師・栄養士による育児相談、区内保育園の先生による親子あそび
参加費	無料

📞 連絡先 民生子ども課 ☎ 796-4592
守山保健センター ☎ 797-5220

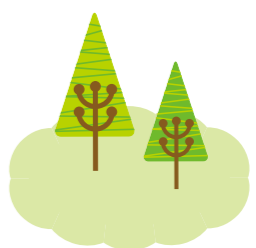

♪おすすめスポット

📖 **1 志段味図書館** P27をご覧ください。